

## Извещение о дорожно-транспортном происшествии

Составляется водителями ТС. Содержит данные об обстоятельствах ДТП, его участниках.

(форма бланка)

1. Место ДТП **Россия, г. Санкт-Петербург, перекресток ул. Садовая – ул. Урицкого**  
(республика, край, область, район, населенный пункт, улица, дом)

2. Дата ДТП **12.06.2013** **11:15** 3. Количество поврежденных ТС **2**  
день, месяц, год часы, минуты число

4. Количество раненых (лиц, получивших телесные повреждения) **0** погибших **0**  
число число

5. Проводилось ли освидетельствование участников ДТП на состояние опьянения  Да  Нет  
нужное отметить

6. Материальный ущерб, нанесенный другим транспортным средствам (кроме "А" и "В")  Да  Нет другому имуществу  Да  Нет  
нужное отметить

7. Свидетели ДТП: **отсутствуют**  
(фамилия, имя, отчество, адрес места жительства)

8. Проводилось ли оформление сотрудником ГИБДД  Нет  Да **--**  
нужное отметить номер нагрудного знака

Транспортное средство "А" \*  
9. Марка, модель ТС **ВАЗ 21110**

Идентификационный номер (VIN) ТС  
**X T A 1 2 5 4 7 8 9 0 7 5 5 4 0 0**

Государственный регистрационный знак ТС **Ф 4 6 8 С Н 1 7 8**  
серия номер

Свидетельство о регистрации ТС **7 8 С П 1 7 4 4 5 6 4**  
серия номер

10. Собственник ТС  
**Дмитриев Николай Иванович**  
**Россия, Санкт-Петербург ул. Строителей 12/68**

11. Водитель ТС **Дмитриев Николай Иванович**  
(  
Дата рождения **12.11.1966**  
день, месяц, год

Адрес **Россия, Санкт-Петербург ул. Строителей 12/68**

Телефон **+7 9 0 5 8 9 0 9 9 4 4**

Водительское удостоверение **7 8 2 3 5 0 0 9 9 0**  
серия номер

Категория **В 3 0 м а я 2 0 0 4**  
А В С D E дата выдачи

Документ на право владения, пользования, распоряжения ТС **ПТС**  
(доверенность, договор аренды, путевой лист и т.п.)

12. Страховщик  
**ООО «Ростосстрах»**  
(наименование страховщика, застраховавшего ответственность)

Страховой полис **С С С 1 2 3 4 5 5 4 4 3 2 3**  
серия номер

Действителен до **30.08.2013**  
день, месяц, год

ТС застраховано от ущерба  Нет  Да

13. Место первоначального удара  
Указать стрелкой (→)

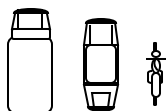

14. Характер и перечень видимых поврежденных деталей и элементов

**Деформация переднего левого крыла, разбита передняя левая фара.**

15. Замечания **не имею**

Подпись водителя ТС "А" \* **Дмитриев**

\* Составляется водителем транспортного средства "А" в отношении своего ТС.

"А" 16. Обстоятельства ДТП (нужное отметить) "В"

- |  |  |                                       |
|--|--|---------------------------------------|
| <input type="checkbox"/> 1             | ТС находилось на стоянке, парковке, обочине и т.п. в неподвижном состоянии         | <input type="checkbox"/> 1            |
| <input type="checkbox"/> 2             | Водитель отсутствовал на месте ДТП   | <input type="checkbox"/> 2            |
| <input type="checkbox"/> 3             | Двигался на стоянке  | <input type="checkbox"/> 3            |
| <input type="checkbox"/> 4             | Выезжал со стоянки, с места парковки, остановки, со двора, второстепенной дороги   | <input type="checkbox"/> 4            |
| <input type="checkbox"/> 5             | Заезжал на стоянку, парковку, во двор, на второстепенную дорогу                    | <input type="checkbox"/> 5            |
| <input type="checkbox"/> 6             | Двигался прямо (не маневрировал)   | <input checked="" type="checkbox"/> 6 |
| <input type="checkbox"/> 7             | Двигался на перекрестке  | <input type="checkbox"/> 7            |
| <input type="checkbox"/> 8             | Заезжал на перекресток с круговым движением  | <input type="checkbox"/> 8            |
| <input type="checkbox"/> 9             | Двигался по перекрестку с круговым движением                                       | <input type="checkbox"/> 9            |
| <input type="checkbox"/> 10            | Столкнулся с ТС, двигавшимся в том же направлении по той же полосе                 | <input type="checkbox"/> 10           |
| <input type="checkbox"/> 11            | Столкнулся с ТС, двигавшимся в том же направлении по другой полосе (в другом ряду) | <input type="checkbox"/> 11           |
| <input type="checkbox"/> 12            | Менял полосу (перестраивался в другой ряд)   | <input type="checkbox"/> 12           |
| <input type="checkbox"/> 13            | Обгонял  | <input type="checkbox"/> 13           |
| <input type="checkbox"/> 14            | Поворачивал направо  | <input type="checkbox"/> 14           |
| <input type="checkbox"/> 15            | Поворачивал налево   | <input type="checkbox"/> 15           |
| <input type="checkbox"/> 16            | Совершал разворот  | <input type="checkbox"/> 16           |
| <input type="checkbox"/> 17            | Двигался задним ходом  | <input type="checkbox"/> 17           |
| <input checked="" type="checkbox"/> 18 | Выехал на сторону дороги, предназначенную для встречного движения                  | <input type="checkbox"/> 18           |
| <input type="checkbox"/> 19            | Второе ТС находилось слева от меня   | <input type="checkbox"/> 19           |
| <input type="checkbox"/> 20            | Не выполнил требование знака приоритета  | <input type="checkbox"/> 20           |
| <input type="checkbox"/> 21            | Совершил наезд (на неподвижное ТС, препятствие, пешехода и т.п.)                   | <input type="checkbox"/> 21           |
| <input type="checkbox"/> 22            | Остановился (стоял) на запрещающий сигнал светофора                                | <input type="checkbox"/> 22           |
| <input type="checkbox"/> 23            | Иное (для водителя ТС "А"):  | <input type="checkbox"/> 23           |
|  | Иное (для водителя ТС "В"):  | <input type="checkbox"/> 24           |

17. Указать количество отмеченных клеток **1** **1**

**17. Схема ДТП**

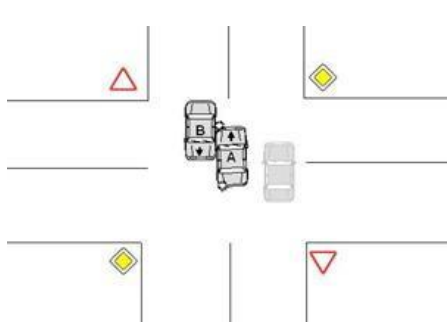

18. Подписи водителей, удостоверяющие отсутствие разногласий по п. 14, 15, 16, 17

Водитель ТС "А" **Дмитриев**      Водитель ТС "В" **Сорокин**

Транспортное средство "В" \*\*  
9. Марка, модель ТС **ВАЗ 968 М**

Идентификационный номер (VIN) ТС  
**0 T C Y T C T B Y E T**

Государственный регистрационный знак ТС **1 2 5 5 . Л А Г**  
серия номер

Свидетельство о регистрации ТС **Л П Н 1 4 9 0 0 0**  
серия номер

10. Собственник ТС **Сорокин**  
(фамилия,  
**Александр Иванович**  
имя, отчество (полное наименование юридического лица))  
Адрес **Ленинградская обл., г. Луга, ул. Светлая д.9**

11. Водитель ТС **Сорокин Александр Иванович**

Дата рождения **09.07.1944**  
день, месяц, год

Адрес **Ленинградская обл., г. Луга, ул. Светлая д.9**

Телефон **+7 9 0 3 2 3 4 6 7 6 5**

Водительское удостоверение **7 8 3 3 5 0 0 9 9 0**  
серия номер

Категория **А. В С D E 3 0 м а я 2 0 0 8**  
А В С D E дата выдачи

Документ на право владения, пользования, распоряжения ТС **ПТС**  
(доверенность, договор аренды, путевой лист и т.п.)

12. Страховщик  
**ООО «Союз»**  
(наименование страховщика, застраховавшего ответственность)

Страховой полис **С С С 9 9 8 7 8 2 2 3 2 1 1**  
серия номер

Действителен до **21.10.2013**  
день, месяц, год

ТС застраховано от ущерба  Нет  Да

13. Место первоначального удара  
Указать стрелкой (→)

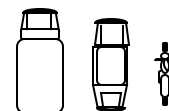

14. Характер и перечень видимых поврежденных деталей и элементов

**Деформация переднего левого крыла и передней левой двери.**

15. Замечания **не имею**

Подпись водителя ТС "В" \*\* **Сорокин**

\*\* Составляется водителем транспортного средства "В" в отношении своего ТС

1. Транспортное средство  "А"  "В"  
нужное отметить

2. Обстоятельства ДТП:

Автомобиль ВАЗ 21110 государственный регистрационный знак Ф 468 СН/178 в нарушение пункта 11.4 ПДД РФ, выехал на полосу встречного движения при обгоне транспортного средства на нерегулируемом перекрестке, при движении по дороге не являющейся главной, где совершил столкновение с автомобилем ВАЗ 968М государственный регистрационный знак 12-55 ЛАГ.

3. ТС находилось под управлением  **собственника ТС**  
 иного лица, допущенного к управлению ТС

4. В случае, если в ДТП участвовало более 2-х ТС, указать сведения об этих ТС

**нет**

(марка, модель ТС, государственный регистрационный знак;

наименование страховой организации, серия, номер страхового полиса)

5. Повреждения иного имущества, чем ТС

Наименование \_\_\_\_\_ **нет** \_\_\_\_\_  
(наименование поврежденного имущества)

Кому принадлежит \_\_\_\_\_  
(заполняется при наличии сведений)

6. Может ли ТС передвигаться своим ходом?  Да  Нет  
если "Нет", то где сейчас находится ТС \_\_\_\_\_

7. Примечание:  
\_\_\_\_\_  
\_\_\_\_\_  
\_\_\_\_\_  
\_\_\_\_\_

“ \_\_\_\_\_ ” 12 июня 20 13 г.  
(дата заполнения)

Дмитриев  
(подпись)

( \_\_\_\_\_ )  
Дмитриев Н.И.  
(фамилия, инициалы)

С приложением

\*\*\* ДТП без участия сотрудников ГИБДД может оформляться в случае одновременно следующих обстоятельств:

- в результате дорожно-транспортного происшествия вред причинен только имуществу;  
- дорожно-транспортное происшествие произошло с участием двух транспортных средств, гражданская ответственность владельцев которых застрахована в соответствии с законодательством;

- обстоятельства причинения вреда в связи с повреждением имущества в результате ДТП, характер и перечень видимых повреждений транспортных средств не вызывают разногласий участников ДТП и зафиксированы в извещениях о ДТП, бланки которых заполнены водителями причастных к ДТП транспортных средств в соответствии с правилами обязательного страхования.

Заполняется и передается в течение 15 рабочих дней страховщику.